

Ledigt lejemål i KLF's ejendom

HYLTEBJERG ALLÉ 60-62

Der vil være en 1-værelses lejlighed på 48 m² ledig i KLF's ejendom på Hyltebjerg Allé til forventet overtagelse den 15. juli 2026. Lejligheden indeholder moderniseret køkken og bad.

Lejligheden er beliggende Hyltebjerg Allé 60C, st. tv., 2720 Vanløse. Se plantegning over lejligheden i bunden af annoncen. Plantegningen er vejledende, der kan derfor være afvigelser og spejlvendte rum i forhold til plantegningen.

Den månedlige lejebetaling udgør kr. 6.091,01 inkl. á conto varme, antennebidrag og forbedringer. Huslejen opkræves månedsvis. *Der tages forbehold for den endelige forbedringsforhøjelse samt indflytningsdato.*

Udover første måneds leje m.v. skal der ved kontraktens underskrift indbetales et depositum på 3 måneders leje kr. 14.844,03 samt 3 måneders forudbetalt leje kr. 14.844,03.

For at kunne komme i betragtning kræves medlemskab af KLF. Ansøgere deles op i fem aldersgrupper, som på skift har fortrinsret ved ansøgning om en ledig lejlighed. Hvis der ikke er ansøgere blandt foreningens medlemmer (på tværs af alle fem aldersgrupper), vil medlemmers børn kunne komme i betragtning. Hvis der ikke er ansøgere blandt medlemmers børn, vil medlemmers børnebørn kunne komme i betragtning.

Ved ansøgning til denne lejlighed vil ansøgere inden for aldersgrupperne komme i betragtning i følgende rækkefølge: **46-55 år**, 56-65 år, 66 år og derover, op til 35 år og 36-45 år.

Ansøgning sendes og stiles til

By og Bolig Ejendomsadministration, P. Knudsens Gade 1, 2450 København SV.

Ansøgningen skal sendes til mail: gitte@bygobolig.com

Det skal fremgå af ansøgningen, hvis man søger på sine børn/børnebørns vegne.

Nærmere oplysninger kan i øvrigt indhentes ved henvendelse til By og Bolig Ejendomsadministration, post@bygobolig.com

Spørgsmål om udlejningsprincipper kan ses på foreningens hjemmeside [lejligheder](#)

Spørgsmål om anciennitet mv. kan rettes til Københavns Lærerforening - Dorthe Rasmussen - på tlf. 33 22 33 22 eller via mail: dora@dlf.org

Ansøgningen skal være By og Bolig Ejendomsadministration i hænde senest

Torsdag d. 2. juli 2026 kl. 12.00

Ansøgningsskema kan findes på foreningens hjemmeside [ansøgningsskema](#)

Lejligheden kan besøges onsdag 1. juli 2026 mellem kl. 13.00-14.00

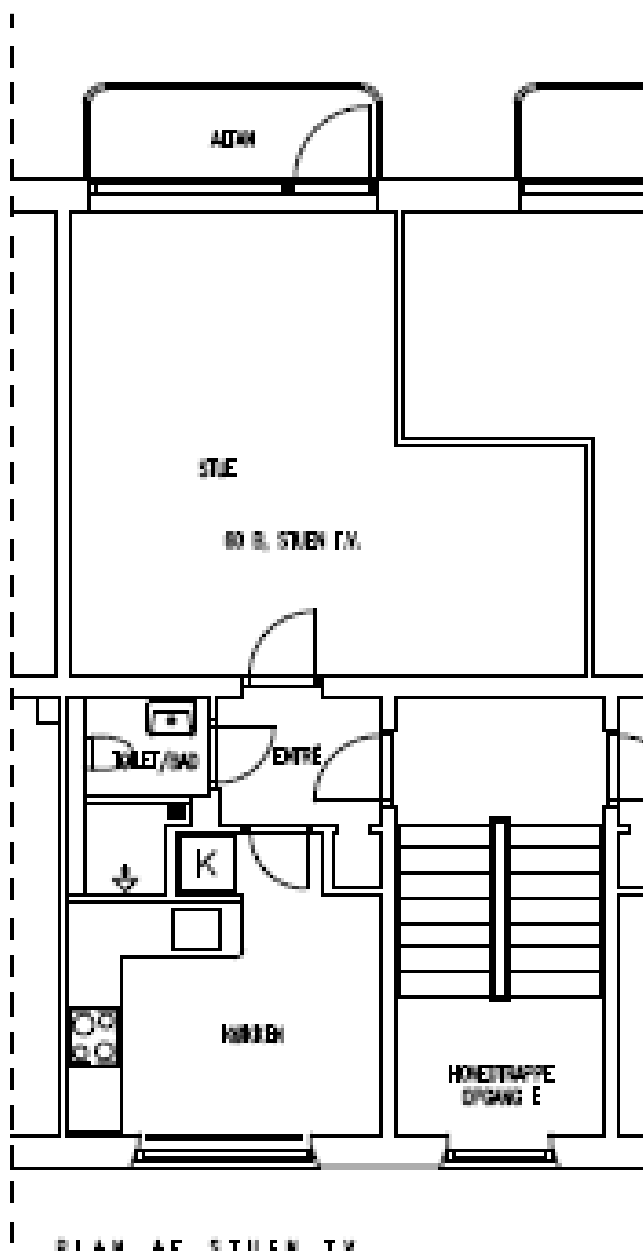

PLAN AF STUEN TV.