

## Ledigt lejemål i KLF's ejendom

### **HYLTEBJERG ALLÉ 60-62**

Der vil være en 1-værelses lejlighed på 48 m<sup>2</sup> ledig i KLF's ejendom på Hyltebjerg Allé til forventet overtagelse den 15. august 2026.

Lejligheden er beliggende Hyltebjerg Allé 60H, 2. th., 2720 Vanløse. Se plantegning over lejligheden i bunden af annoncen. Plantegningen er vejledende, der kan derfor være afvigelser og spejlvendte rum i forhold til plantegningen.

Den månedlige lejebetaling udgør kr. 4.104,24 inkl. á conto varme og forbedringer. Huslejen opkræves månedsvis.

Da der ikke har været afholdt fraflytningssyn på nuværende tidspunkt og lejlighedens stand derfor ikke er blevet vurderet, tages der forbehold for indflytningstidspunkt og endelig lejefastsættelse.

Udover første måneds leje m.v. skal der ved kontraktens underskrift indbetales et depositum på 3 måneders leje kr. 9.719,07 samt 3 måneders forudbetalt leje kr. 9.719,07.

For at kunne komme i betragtning kræves medlemskab af KLF. Ansøgere deles op i fem aldersgrupper, som på skift har fortrinsret ved ansøgning om en ledig lejlighed. Hvis der ikke er ansøgere blandt foreningens medlemmer (på tværs af alle fem aldersgrupper), vil medlemmers børn kunne komme i betragtning. Hvis der ikke er ansøgere blandt medlemmers børn, vil medlemmers børnebørn kunne komme i betragtning.

Ved ansøgning til denne lejlighed vil ansøgere inden for aldersgrupperne komme i betragtning i følgende rækkefølge: **56-65 år**, 66 år og derover, op til 35 år, 36-45 år og 46-55 år.

#### ***Ansøgning sendes og stiles til***

By og Bolig Ejendomsadministration, P. Knudsens Gade 1, 2450 København SV.

Ansøgningen skal sendes til mail: [gitte@byogbolig.com](mailto:gitte@byogbolig.com)

Det skal fremgå af ansøgningen, hvis man søger på sine børn/børnebørns vegne.

***Nærmere oplysninger*** kan i øvrigt indhentes ved henvendelse til By og Bolig Ejendomsadministration, [post@byogbolig.com](mailto:post@byogbolig.com)

Spørgsmål om udlejningsprincipper kan ses på foreningens hjemmeside [lejligheder](#)

Spørgsmål om anciennitet mv. kan rettes til Københavns Lærerforening - Dorthe Rasmussen - på tlf. 33 22 33 22 eller via mail: [dora@dlf.org](mailto:dora@dlf.org)

Ansøgningen skal være By og Bolig Ejendomsadministration i hænde senest

***Torsdag 30. juli 2026 kl. 12.00***

Ansøgningskema kan findes på foreningens hjemmeside [ansøgningskema](#)  
*Lejligheden kan besigtiges onsdag 15. juli 2026 mellem kl. 14.00-15.00*

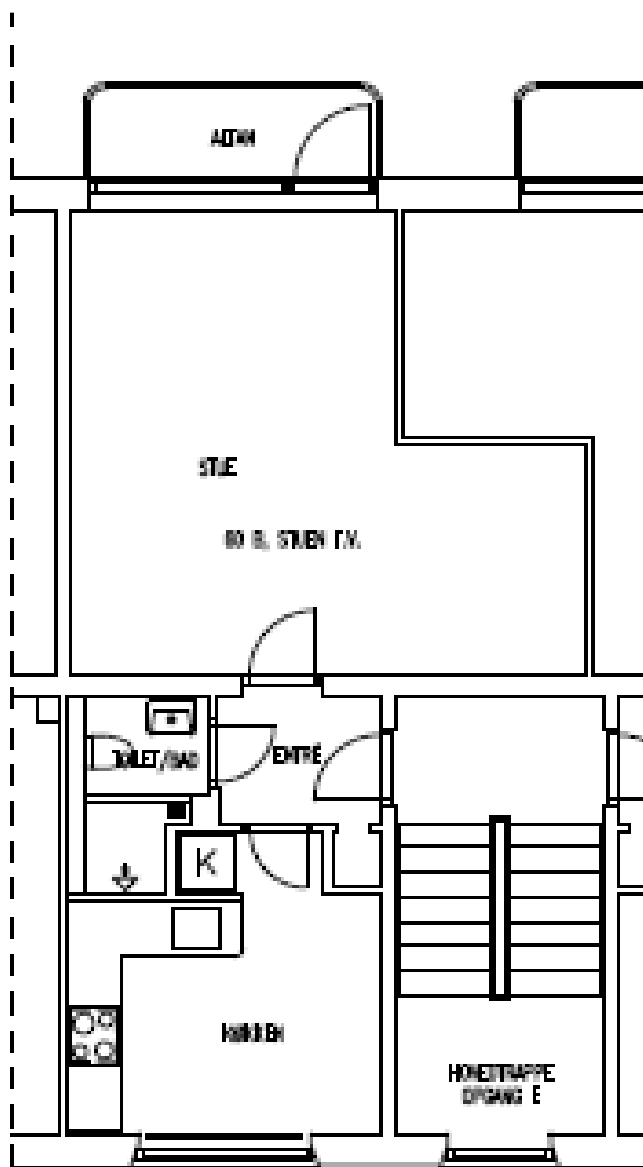

PLAN AF STUEN 2. ETAGE